

Detalhe HID-29  
Escala 1:25

Legenda das indicações	
MLR	Máquina de lavar roupa com joelho de 90° - 25 mm - 3/4"
RG	Registro bruto gaveta ABNT c/PVC soldável - 3/4"
TLR	Tanque de lavar com joelho de 90° - 25 mm - 3/4"

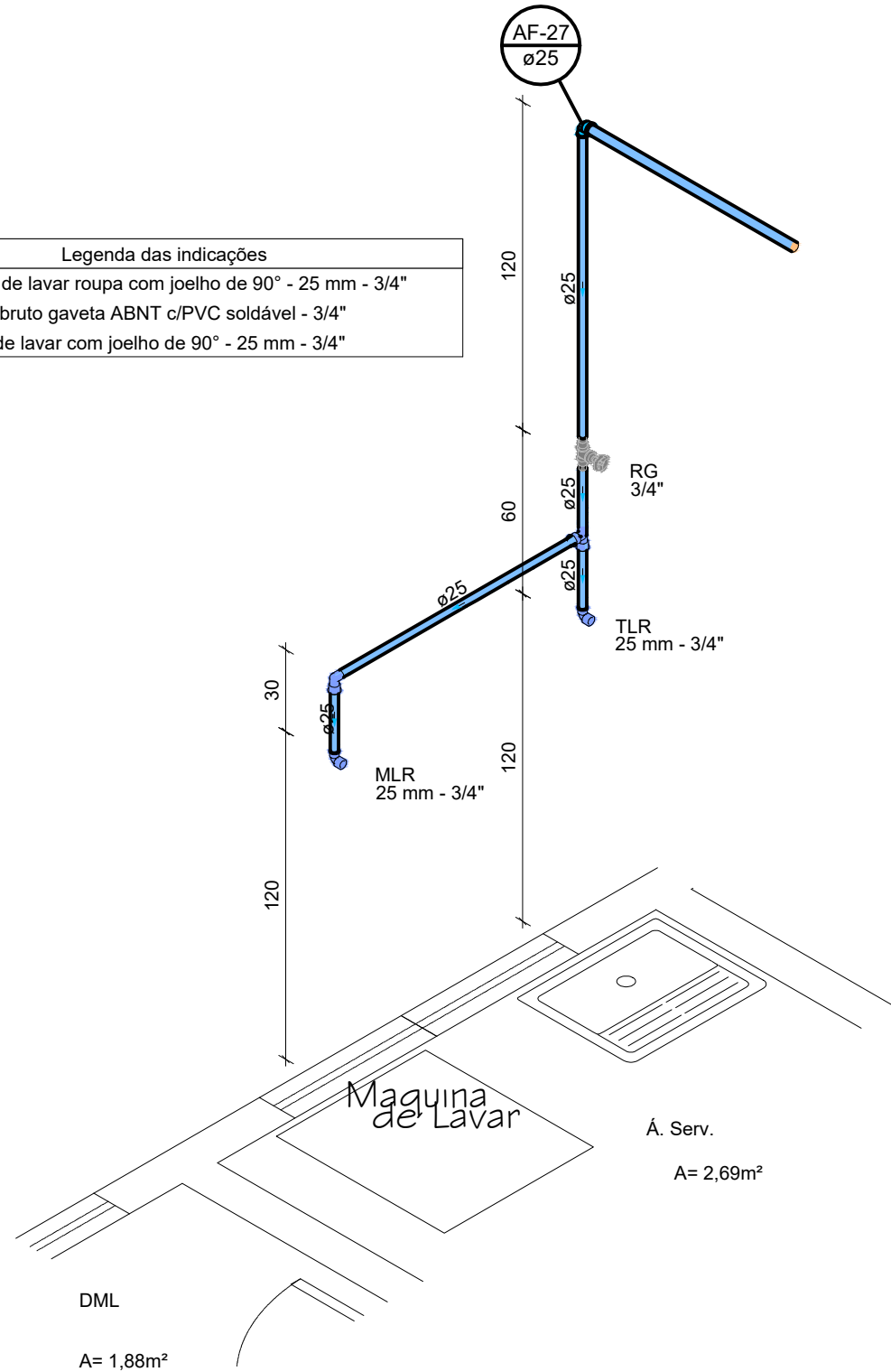

Detalhe HID-27  
Escala 1:25

Legenda	
	Registro de gaveta ABNT c/PVC soldável
	Registro de pressão c/ canopla cromada
	Válvula de descarga c/PVC soldável
	Coluna de Água fria
	Diâmetro da Tubulação
	Tubulação - Água fria

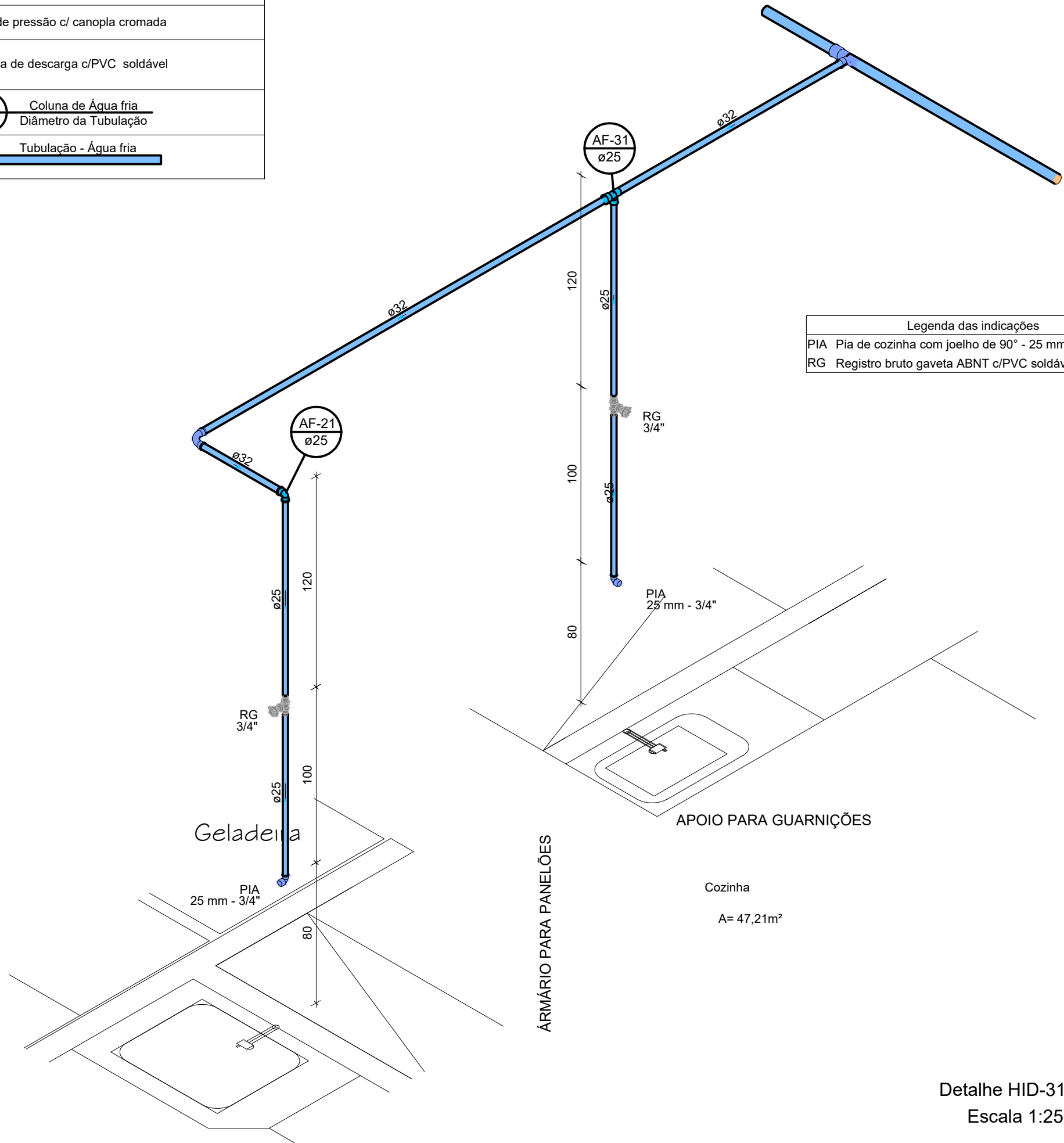

Detalhe HID-31  
Escala 1:25

Legenda das indicações	
PIA	Pia de cozinha com joelho de 90° - 25 mm - 3/4"
RG	Registro bruto gaveta ABNT c/PVC soldável - 1"
RG	Registro bruto gaveta ABNT c/PVC soldável - 3/4"

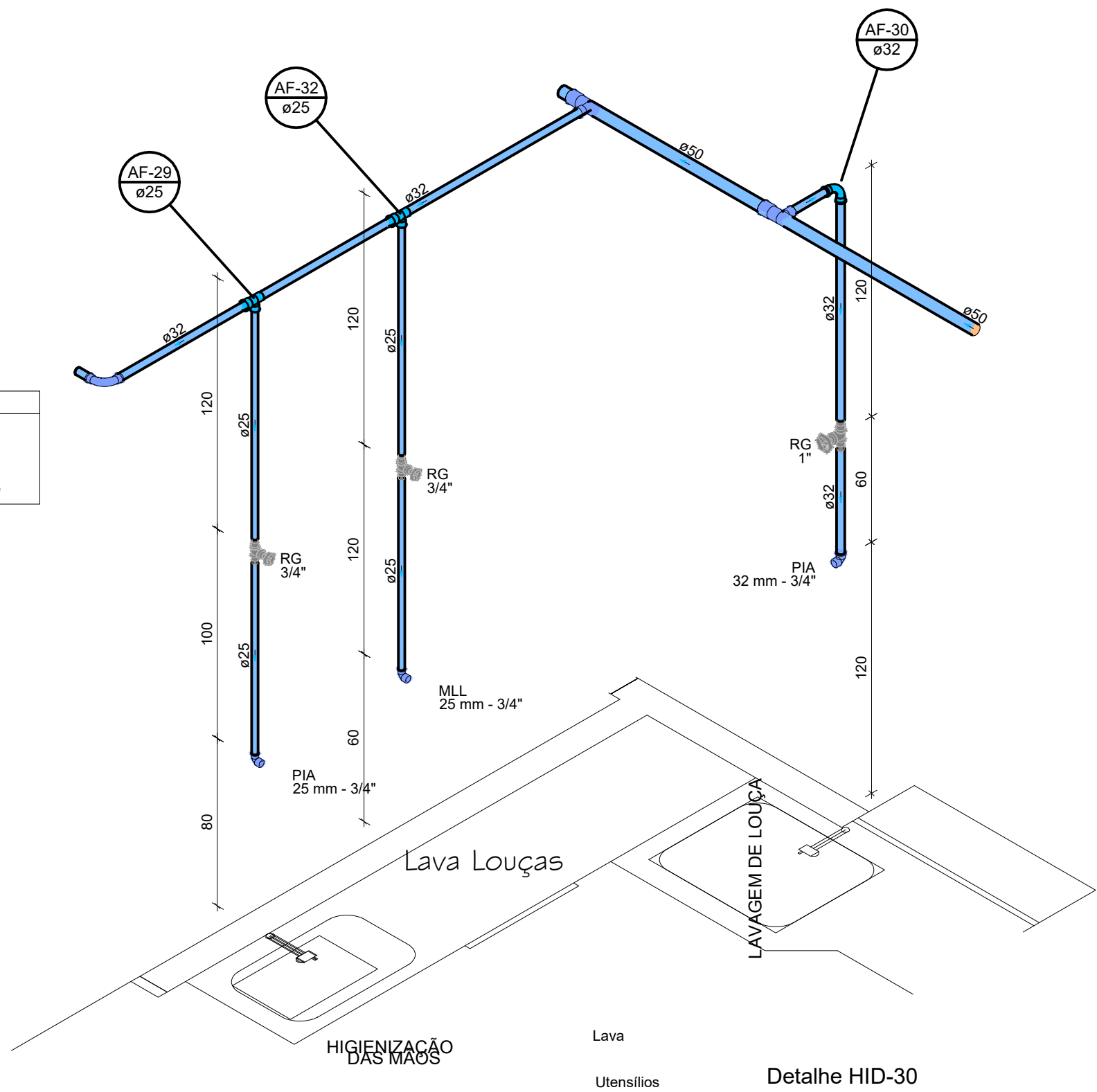

Detalhe HID-30  
Escala 1:25

Legenda das indicações	
CH	Chuveiro - 25mm x 3/4"
LV	Lavatório com joelho de 90° - 25 mm - 1/2"
RG	Registro bruto gaveta ABNT c/PVC soldável - 1.1/2"
RP	Registro de Pressão com PVC soldável - 25 mm - 3/4"
VD	Válvula de descarga c/PVC soldável - 1.1/2"
VS	Vaso Sanitário com válvula de descarga - 1.1/2"

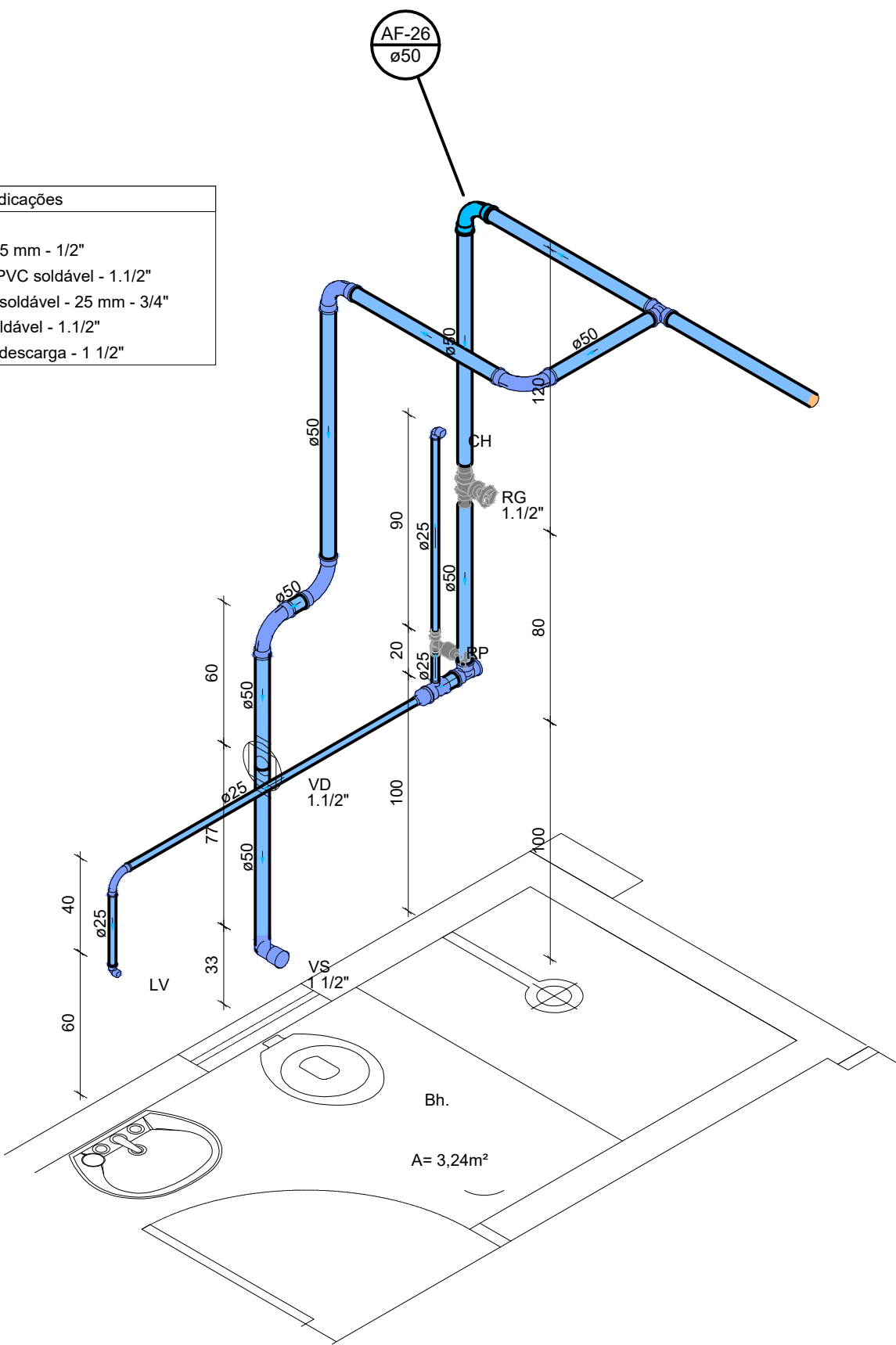

Detalhe HID-28  
Escala 1:25



GERÊNCIA DE PROJETOS E INFRAESTRUTURA  
APROVADO  
TECNICO RESPONSÁVEL PELA APROVAÇÃO

## C.E.P.I MENINO DE JESUS

### REFORMA E AMPLIAÇÃO

ENDEREÇO					
RUA NOSSA SENHORA DA ABADIA, 38 - JARDIM PRIMAVERA, TRINDADE - GO, 75390-313					
ÁREA DO TERRENO	ÁREA PERMEAB.	ÁREA EXISTENTE	ÁREA A DEMOLIR	ÁREA A CONSTRUIR	ÁREA TOTAL CONSTRUÇÃO
Idem ARQ 1	Idem ARQ 1	Idem ARQ 1		Idem ARQ 1	Idem ARQ 1

AUTOR: CARLOS ALBERTO DIAS JUNIOR | CREA-SP: 5062414910

RT DA OBRA:

PROPRIETÁRIO: SECRETARIA DE ESTADO DA EDUCAÇÃO CNPJ: 01.409.705/0001-20  
PREPOSTO: SABRINA SILVA VIEIRA VALENTE CPF: 041.530.091-63

## HIDROSSANITÁRIO

TIPO DE PROJETO	
DETALHES ISOMÉTRICOS - COZINHA DETALHES / LEGENDAS	
ASSUNTO:	

DATA: MAIO /2024	ESCALA: INDICADA	REVISÃO: 000	Nº RRT/ART:
REV.	DATA	DESCRIÇÃO	VISTO